

## El mejor modo de buscar y restaurar elementos de SharePoint

Ontrack PowerControls es una herramienta que de una manera rápida y sencilla permite a los administradores de TI y de SharePoint buscar, restaurar, exportar y migrar tanto elementos individuales como un sitio entero, desde la copia de seguridad del servidor Microsoft® Office SharePoint® de vuelta a su entorno de producción SharePoint u otras alternativas.

Imagine que la rueda de su coche está desinflada y que el único modo de repararla fuese reconstruir al completo el vehículo. O imagine que el grifo de su cocina gotea y la única solución es levantar todo el suelo para cambiar todas las tuberías de la casa. Si consideramos la magnitud tan insignificante de los daños las soluciones que se proponen parecen exageradas.

Los administradores de SharePoint se suelen enfrentar a una situación parecida; problemas que aparentemente deberían ser fáciles no lo son y requieren una solución difícil y laboriosa. En este caso, el problema radica en la necesidad de restaurar elementos individuales, listas, bibliotecas o archivos de vuelta al servidor de producción de SharePoint o a otro sistema de archivos. Una restauración de manera individual necesaria para cumplir con los diferentes tipos de solicitudes de TI.

**Necesidades de carácter administrativo** – como consolidar o reorganizar un sitio de SharePoint.

**Necesidades de carácter interno** – como localizar y restaurar documentos bajo un criterio determinado.

**Necesidades de recuperación de datos** – debidas a borrados accidentales o al vaciar la papelera de reciclaje o también a una interrupción de alimentación del servidor de SharePoint.

Ontrack PowerControls para SharePoint está diseñado para que el proceso de restaurar de forma individual elementos o sitios completos de SharePoint sea simple, eficaz y muy rápido. Ontrack PowerControls elimina la necesidad de restaurar un sitio de SharePoint completo con el fin de recuperar solo algunos elementos, facilitando de este modo la tarea de los administradores de localizar solamente los elementos que necesitan y de copiarlos y exportarlos de vuelta al servidor de producción de SharePoint u otra alternativa. Ontrack PowerControls le permite sencillamente arrastrar y soltar un sitio de SharePoint al completo a una ubicación alternativa.



### Ahorra tiempo y dinero al restaurar elementos de SharePoint

Realizar una restauración al completo desde una copia de seguridad o snapshot puede ser un proceso muy costoso y laborioso. Puede restaurar la copia de seguridad al completo directamente a su servidor de producción de SharePoint y eliminar la necesidad y los gastos derivados de servidor de recuperación, pero le puede llevar horas y podría dejar el servidor inaccesible durante algún tiempo.

**Ontrack PowerControls para SharePoint le ahorra una gran cantidad de tiempo y elimina la necesidad de adquirir un servidor de recuperación al leer directamente el contenido de las copias de seguridad de las bases de datos. Además le permite restaurar sólo los elementos que necesite.**

Como alternativa se puede montar un servidor de recuperación con la misma configuración del servidor de producción de SharePoint y entonces restaurar el sitio al completo en ese servidor. Sin embargo los gastos de almacenamiento y el software correspondiente son exagerados cuando tan solo se quiere realizar la búsqueda y recuperación o la exportación de unos pocos de elementos que se necesitan. A esto hay que añadirle que configurar el servidor de recuperación correctamente es un proceso muy laborioso.

Ontrack PowerControls para SharePoint le ofrece un modo mejor para recuperar de manera individual elementos, listas, bibliotecas y carpetas.

### Elimina las restricciones de restauración

Muchos programas de recuperación de datos y de copias de seguridad de SharePoint sólo le permiten restaurar los datos al mismo servidor o a un duplicado del mismo. Ontrack PowerControls no tiene esta restricción, restaura elementos directamente al servidor de producción de SharePoint, a otro servidor de SharePoint o a otro sistema de archivos.

## Búsquedas más rápidas

A menudo los administradores se encuentran con solicitudes de búsqueda y de restauración de documentos bajo un criterio determinado. Tanto si es por una necesidad interna de la empresa como puede ser buscar y restaurar elementos relacionados con el lanzamiento de un nuevo producto, como si es por una necesidad del departamento de TI, por ejemplo la consolidación de varios sitios de SharePoint; la necesidad de ubicar y restaurar rápidamente elementos de SharePoint es de las mas comunes con la que se encuentra el administrador de SharePoint.

Ontrack PowerControls soluciona estas necesidades con la función Advanced Find (búsqueda avanzada) que permite examinar a través del contenido de una base de datos de SharePoint offline, que es más eficaz que montar una copia de seguridad o snapshot para analizarla. Puede realizar búsquedas bajo criterios diferentes como asunto, fecha, tipo, palabras clave, usuarios, archivos y adjuntos.

## Mantiene la integridad de los datos

Sea cual sea la causa por la que se solicita la restauración de datos de SharePoint (por motivos legales u otros motivos), es crítico que los metadatos se mantengan intactos después de la recuperación. Ontrack PowerControls no altera los metadatos del origen ni del destino de SharePoint y mantiene la integridad de los datos intacta, realizando operaciones de solo lectura en los archivos del origen. De este modo, no alterara los datos cuando acceda a los archivos de destino y mantendrá la integridad de los metadatos durante el proceso de restauración.

## Reduce riesgos y mantiene el proceso de copia de seguridad intacto

Ontrack PowerControls se ejecuta desde un Workstation o PC con Windows, al no necesitar ser instalado a su servidor de producción, ni una configuración previa del servidor de SharePoint o de Microsoft SQL. No exige modificación alguna a la arquitectura actual manteniendo su proceso de copia de seguridad y entorno SharePoint exactamente igual a como lo tiene.

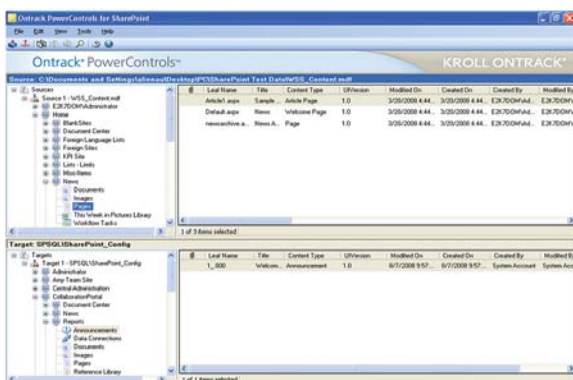

Dispone de una interfaz de usuario simple e intuitiva que simplifica y agiliza el aprendizaje del usuario con un mínimo de práctica. Mover elementos de SharePoint desde un origen a una ubicación local es un proceso tan simple como arrastrar y soltar o copiar y pegar.

## Conclusión

Debido a que cada vez más empresas utilizan Microsoft Office SharePoint Server para compartir y gestionar documentos, ha incrementado la necesidad de tener una herramienta restauración que sea potente y eficaz. Ontrack PowerControls reduce el tiempo y el gasto que conlleva la restauración de elementos individuales de SharePoint, listas, bibliotecas, archivos e incluso sitios completos, eliminando de esta manera esa necesidad y la de tener que disponer de un servidor de recuperación. La conclusión es que utilizando Ontrack PowerControls los beneficios que obtendrá para su organización justificarán fácilmente la inversión en este software.

Para obtener una descripción más detallada de los requisitos del sistema, visite nuestra página:

[www.ontrackpowercontrols.com/resources/system-requirements](http://www.ontrackpowercontrols.com/resources/system-requirements)

## ¿Necesita restaurar elementos de Microsoft® Exchange Server?

La gama Ontrack® PowerControls incluye productos de recuperación y restauración para Microsoft® Office SharePoint® Server y Microsoft Exchange Server. Los administradores de Exchange podrán localizar y restaurar mensajes y buzones de correo en cuestión de minutos con la herramienta más avanzada. Para obtener más información sobre estos productos, visite:

[www.ontrackpowercontrols.es](http://www.ontrackpowercontrols.es)

Kroll Ontrack Iberia S.L.  
C. Anabel Segura 7  
1ª Planta, Oficina B  
28108 Alcobendas  
Madrid

(+34) 91 484 02 29  
900 112 012 (24h)

[www.ontrackpowercontrols.es](http://www.ontrackpowercontrols.es)

© 2010 Kroll Ontrack Inc.

Todos los productos y nombres mencionados son marcas comerciales y registradas de sus respectivos propietarios.